

-SEZIONE A-A- Scala 1:100

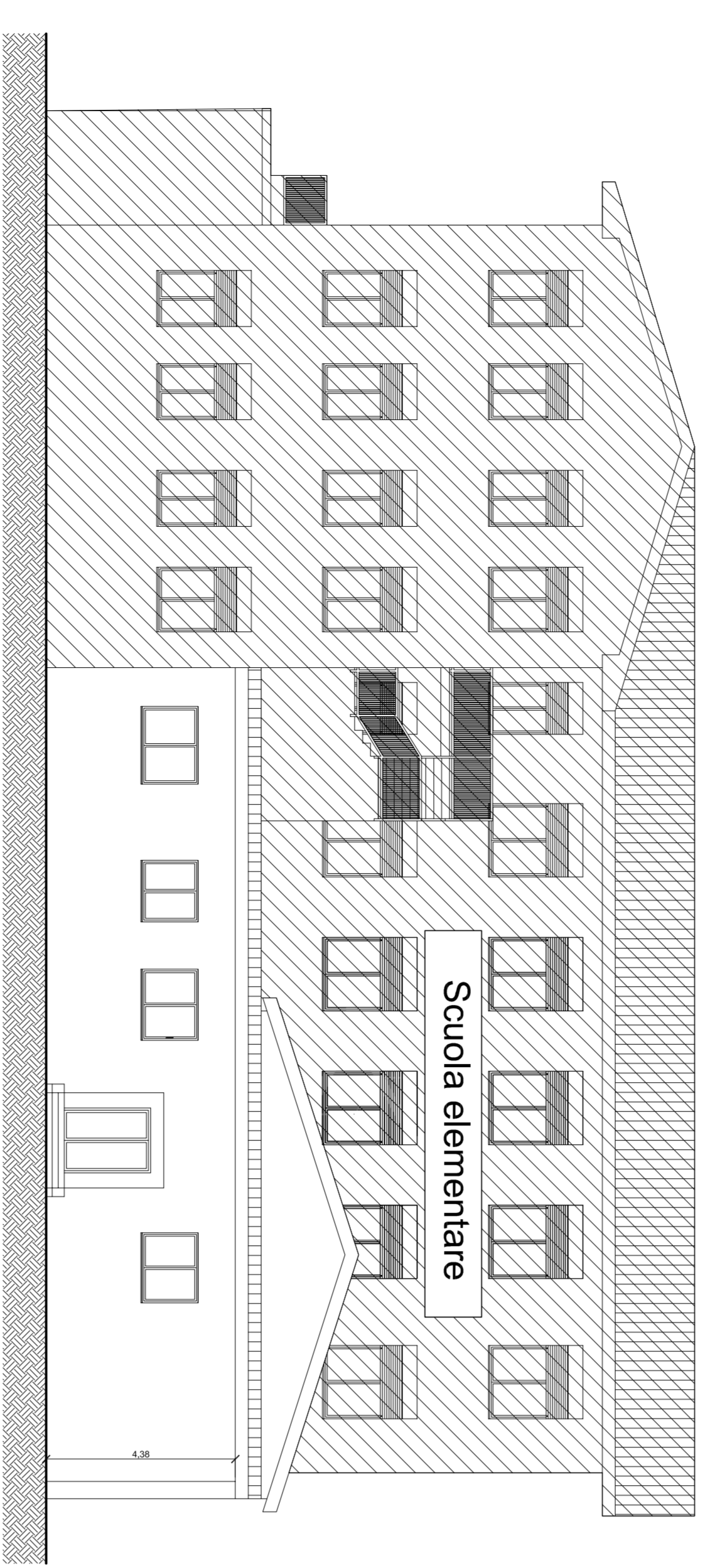

PROSPETTO Sud Ovest

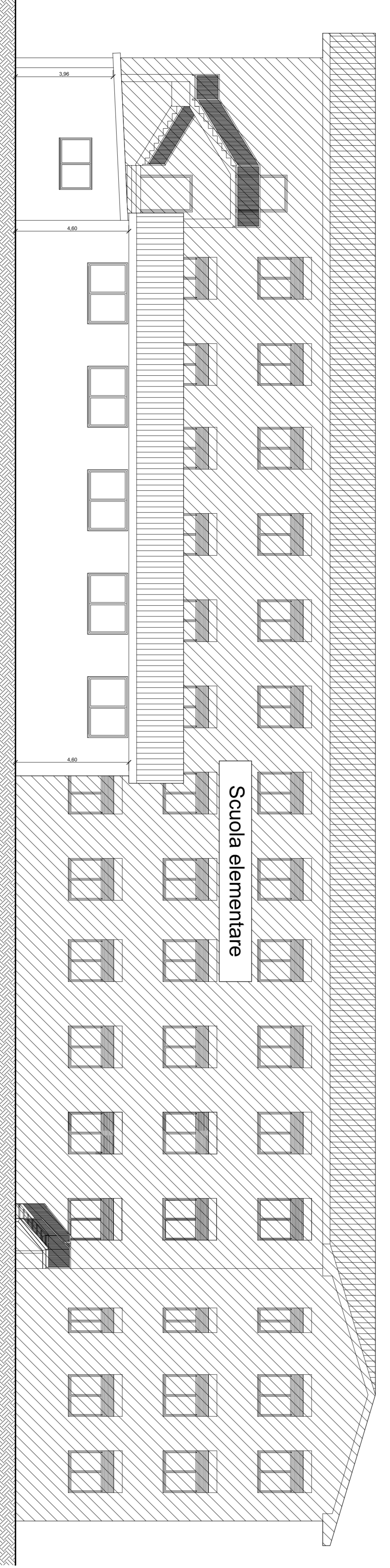

PROSPETTO Sud -est

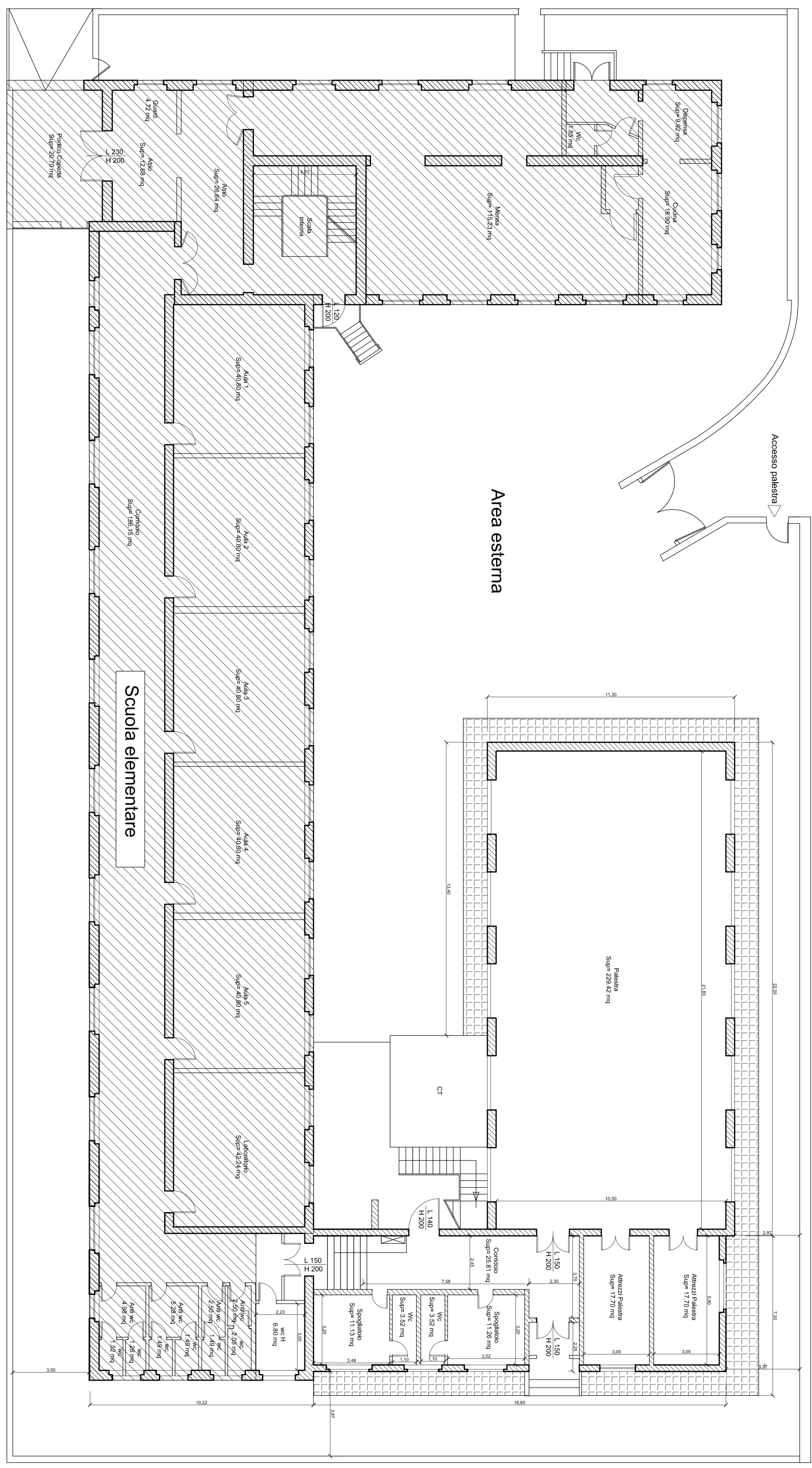

-PIANO TERRA- Scala 1:100

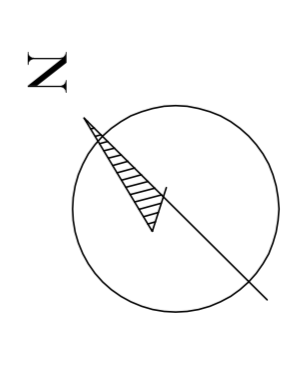

<p>COMUNE DI MOSCIANO SANT'ANGELO PROVINCIA DI TIRAVO</p>	
<p>OGGETTO: INTERVENTI DI MANUTENZIONE STRAORDINARIA ED ADEGUAMENTO ALLE NORME DI SICUREZZA E BARRIERE ARCHITETTONICHE DELLA PALESTRA A SERVIZIO DELLA SCUOLA ELEMENTARE CARPOLOGO</p>	
DESCRIZIONE	ARCHITETTONICO STATO DI FATTO
TAV. N. 2/5	SCALA: 1:100
DATA: 11/07/2016	Il Tecnico (Ing. Angelo Di GENNARO)